



Business11
UpgradeGuide

Business11

Herzlich willkommen bei Business11

Durch eine konsequente, jahrelange Weiterentwicklung unserer Business V10 ist die neue Business11 entstanden. Dabei wurden bestehende Abläufe, welche sich bewährt haben, beibehalten und andere Abläufe optimiert. Die grafische Benutzeroberfläche wurde dabei komplett überarbeitet und noch übersichtlicher gestaltet.

Ausserdem wurde auch die Darstellung der Daten in den einzelnen Datenfenstern komplett überarbeitet. So ist es erstmals möglich, die kompletten Daten mittels **Volltextsuche** zu durchsuchen! Das ergibt im Zusammenhang mit der Darstellung immer aller Datensätze einen enormen Komfortgewinn.

Mit diesem Guide erhalten Sie eine Übersicht über die Änderungen und Neuerungen der aktuellen Version gegenüber der Vorgängerversion Business V10. Grundsätzlich können dabei die Daten 1:1 von der V10 bzw. V7 übernommen werden. Für die Stammdatenübernahme von älteren Versionen wenden, da setzen sie sich bitte mit uns in Verbindung.

Vereinbaren Sie einen **unverbindlichen Demotermin** und lassen Sie sich von den Vorzügen der neuen Version überzeugen!

Business11

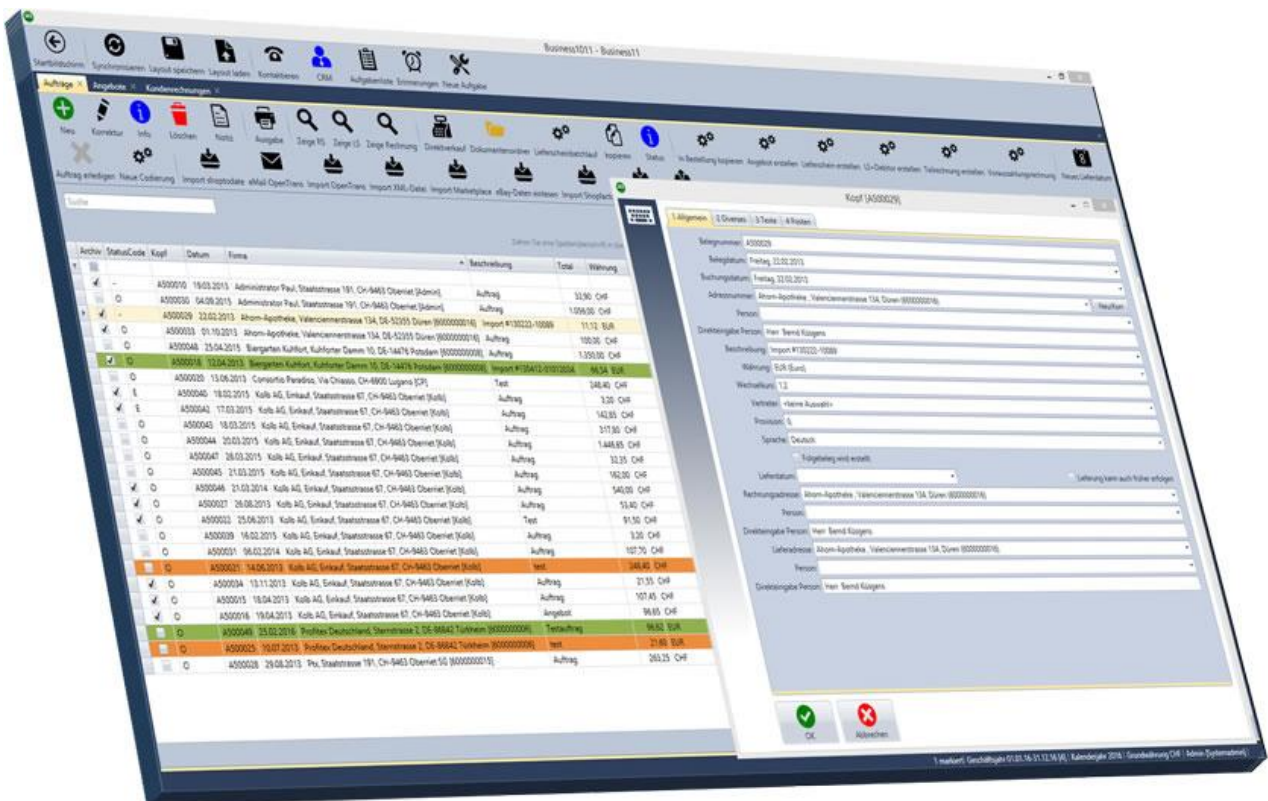

Business11

Betriebssystem

-

Die Version läuft ab **Windows Vista/Windows 2008 Server** Windows XP bzw. Windows Server 2003 wird nicht mehr unterstützt.

-

Benutzeroberfläche

-

Die Benutzeroberfläche wurde komplett überarbeitet und an Windows 10 angepasst. Mit einer **Startoberfläche im Kachelstil** können die einzelnen Programmmodule jederzeit auf einfache Art und Weise ausgewählt werden.

-

Live-Anzeige von wichtigen Informationen direkt auf den Kacheln für maximale Übersicht.

-

Jederzeitiger Benutzer- und/oder Datenbankwechsel möglich, ohne das Programm zu verlassen.

-

Klares und sehr übersichtliches Design, sodass Sie sich direkt zurechtfinden.

-

Wartefenster werden nun direkt auf dem Hauptbildschirm angezeigt, ein Abbruch ist jederzeit direkt möglich.

-

Auch bei **grossen Datenmengen** ist der Speicherverbrauch des Programmes nur sehr gering im Vergleich zur Vorgängerversion.

-

Noch **flexibler** über XML-Schnittstelle.

-

Wesentlich schnellerer Programmstart.

-

Business11

Datenbank

- Hoch **optimierte Datenbank** für noch schnelleren Datenbankzugriff, vorbereitet für BigData.
- In-Memory Datenbank mittels SQL 2014 möglich.
- LocalDB wird nun ebenso unterstützt für kleine Installationen.

Datenfenster

- Komplet überarbeitetes Datenfenster mit **Volltextsuche** (keine Auswahl von Feldern und Operatoren mehr nötig, einfach nur den Suchbegriff eingeben).
- Es werden immer sämtliche Daten angezeigt, keine Notwendigkeit mehr, die Anzahl der Datenzeilen zu beschränken!
- Unlimitierte Datenanzahl.
- Blitzschnelle Datenanzeige, schneller Start von Datenfenstern.
- Sortieren über die gesamte Datenmenge.
- Gruppieren über die gesamte Datenmenge.
- Summieren von Datenspalten jederzeit möglich.
- Eingebauter **Filtergenerator**, Filter können jederzeit gewechselt und aktiviert werden.
- Datenzeilen sind unterschiedlich **einfärbbar**.
- Sämtliche Einstellungen werden pro Benutzer gespeichert.

Business11

Eingabemasken

-

Direkte Kontrolle der Eingabefelder in derselben Zeile. Fehler werden nicht mehr in der Statuszeile angezeigt sondern direkt beim Eingabeelement.

-

Optimierte Mehrsprachenunterstützung mit automatischer Formatierung der Eingabemasken.

-

Listengenerator

-

Der **Report** kann nun neben dem Hauptfenster **geöffnet bleiben**.

-

Übersichtliche Reportauswahl.

-

Individuelle Reportbearbeitung inkl. Löschen möglich.

-

Direkte **PDF-Erzeugung**.

-

Direkter **eMailversand**.

-

Lagerverwaltung

-

Hochoptimierte Datenbankstruktur, **keine Reorganisation** von Lagerbewegungen mehr nötig.

-

Neue Tabelle mit den Artikeln und Lagerorten. Dadurch direkte Lagerbuchung möglich.

-

Lager Ja/Nein kann nun jederzeit **ein- bzw. ausgeschaltet** werden.

-

Adressverwaltung

-

Länder nun im Klartext mit den entsprechenden Landesflaggen, werden automatisch upgedatet.

-

Business11

Kreditkartendaten werden nicht mehr gespeichert.

-

Mahnkonditionen nun zentral in der Registrierdatenbank.

-

Währungen

-

Werden nun **einfacher gespeichert**, keine doppelte Kurserfassung mehr nötig (EUR-CHF und CHF-EUR).

-

Mengen- oder Preisnotierung von Wechselkursen möglich.

-

Neue Währungsauswertung.

-

Benutzer

-

Passwörter werden nicht mehr gespeichert, nur noch ein Hashwert, erhöhte Sicherheit!

-

Benutzergruppen vereinfacht nach Startmodul

-

Benutzer zentral verwaltbar, über **alle** Datenbanken!

-

Mandanten können nun pro Benutzergruppe gesperrt werden.

-

Steuersätze

-

Prozentsatz direkt eingebbar, keine Abgrenzung nach Datum

-

Kostenrechnung

-

Keine Buchungen aus der FIBU werden hier gespeichert, dadurch direkter Datenzugriff.

-

FIBU-Buchungen werden direkt aus der FIBU gelesen und angezeigt.

-

Business11

Warenwirtschaft

- Status wird nun direkt ermittelt, **keine Statusreorganisation** mehr nötig.
- Beschleunigte Dateneingabemaske.
- Der **Status 'Direktlieferung'** kann jederzeit geändert werden.

Finanzbuchhaltung

- Kostenrechnungsbuchungen können nun direkt eingegeben werden.
- Eingabemöglichkeit von bis zu **3 Währungen** (Buchwährung, Grundwährung und Kontenwährung).
- **Extrem schnelle Kontenanzeige.**
- Die Soll- und Habenseite werden nun direkt gespeichert.

Konvertierungsprogramm Transfer11

- Hiermit können einzelne Datenbanken von der Vorgängerversion Business V10 übernommen werden. Dabei werden die **Daten 1:1 konvertiert** und Sie können direkt damit sofort weiterarbeiten.
- Zeitaufwand ca. 1h pro 5GB-Datenbankgröße. Durch die kompakte Datenbankstruktur reduziert sich der Platzbedarf um bis zu 10% (je nach Datenstruktur).

Business11

Lizenzpreise

-

Neu gestaltete Preise, damit Sie Ihr individuelles Programmpaket optimal an Ihre Bedürfnisse anpassen können.

-

Upgradepreise

-

Mit einem bestehenden Wartungsvertrag erhalten Sie einen zusätzlichen Rabatt beim Umstieg auf die Business**11**.

-

Wichtiger Hinweis:

-

Bei der Vorgängerversion wurden oft individuelle Anpassungen vorgenommen (Programmierungen, Zusatzfelder und Auswertungen).

Diese Anpassungen können auch in die neue Version mit übernommen werden.

-

Überreicht durch:



Profitex Vertriebs AG
Staatsstrasse 191
CH-9463 Oberriet
071 577 10 46
info@profitex-software.com
www.profitex-software.com